Проверка профессионального композиторского слуха

Задание №1

1) Moderato

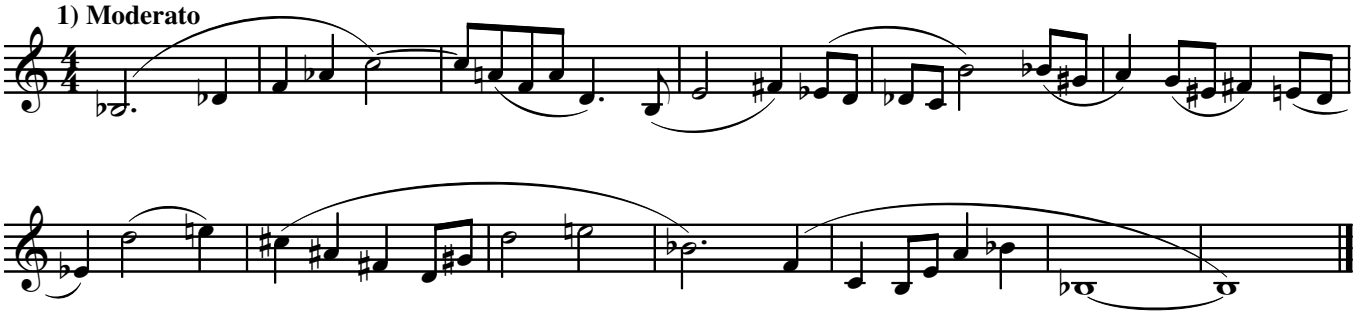

2) Moderato

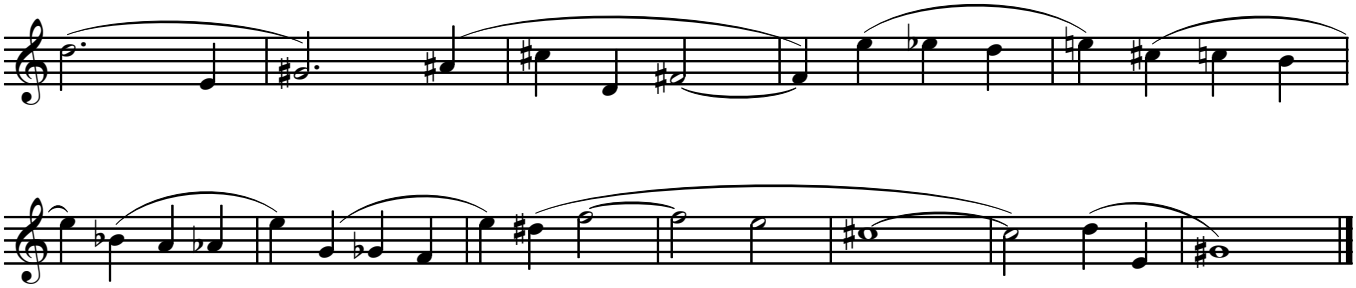

Задание №2

(пропевание мелодической линии с участием фортепиано: верхний голос поется, нижний играется)
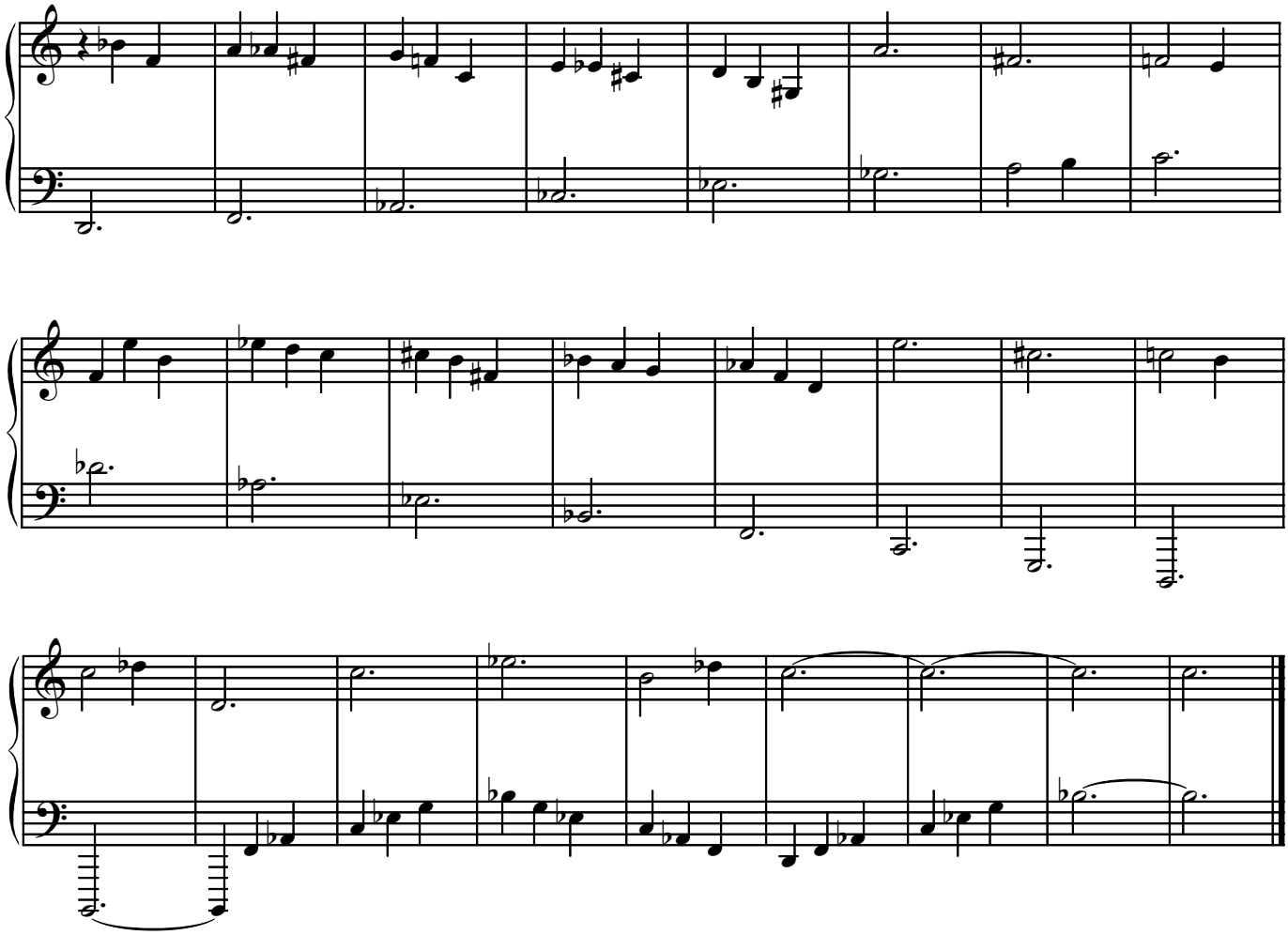
Allegretto